

# 「発達障がい出前講座」 はじめます（無料）

発達障がいってどんな障害？  
どんな対応をすると良いのか？  
職場や学校で対応できること  
工夫できることはありますか？  
講義形式の研修からミニ講義まで  
地域支援マネージャーが対応致します。



みなわの講師が無料で出前研修を致します。



少人数のご相談から学校職員・社員研修の一環としてもご活用下さい。



基本的な事から具体的なコンサルテーションまで受け付けます。

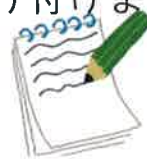

ご興味のある方は下記までご連絡下さい。

## 096-366-1919

## みなわ

E-mail : [kchssc@kumamoto-minawa.com](mailto:kchssc@kumamoto-minawa.com)

裏面FAXお申し込み用紙有

【お問い合わせ先】

熊本市発達障がい者支援センターみなわ

〒862-0971 熊本市中央区大江5-1-1 ウェルパル熊本 2F

TEL : 096-366-1919 FAX : 096-366-1900

受付時間 月～金 8:30～17:15

E-mail : [kchssc@kumamoto-minawa.com](mailto:kchssc@kumamoto-minawa.com)

URL : <http://www.kumamoto-minawa.com/>

対象 : 熊本市内にお住まいの方、学齢～成人



みなわ地域支援マネージャー依頼書

お申込み日時 年 月 日

団体名		ご所属	担当課等
ご担当者名		ご連絡先	
希望日程	第1希望	年 月 日	時間 : ~ :
	第2希望	年 月 日	時間 : ~ :
詳しい日程調整は後日「みなわ」からの連絡時にさせていただきます。			

ご依頼の詳細

依頼項目 (○をつけて下さい)	研修 <input type="checkbox"/> ケース相談 (コンサルテーション) <input type="checkbox"/> その他 <input type="checkbox"/>
希望内容	連絡時でのご相談でもかまいません。
参加人数	人

開催場所で準備可能なものに  をいれて下さい (ケースの相談は必要ありません)

研修環境	<input type="checkbox"/> スクリーン <input type="checkbox"/> プロジェクター <input type="checkbox"/> PC (PowerPoint 搭載) <input type="checkbox"/> 印刷資料 (コピー機)
その他	